

RELATÓRIO FOTOGRÁFICO 8ª MEDIÇÃO - CONSTRUÇÃO DO CENTRO DE ESPECIALIDADES MÉDICAS, no Município de SantaLuz - BA.

| DATA | MUNICÍPIO | EMPREENDIMENTO |
|------------|-------------|--|
| 30/09/2023 | Santaluz-Ba | Construção do Centro de Especialidades Médicas |

FOTO 01 - FABRICAÇÃO DE FÔRMA PARA LAJES, EM CHAPA DE MADEIRA COMPENSADA RESINADA, E = 17 MM. AF_09/2020



FOTO 02 - CONCRETO FCK = 25MPa, TRAÇO 1:2,3:2,7 (EM MASSA SECA DE CIMENTO/ AREIA MÉDIA/ BRITA 1) - PREPARO MECÂNICO COM BETONEIRA 400 L. AF_05/2021



Júlia Varjão
Júlia Varjão
Engenheira Civil
CREA-BA 3000041424

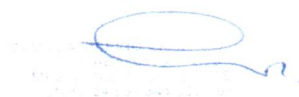

| DATA | MUNICÍPIO | EMPREENDIMENTO |
|------------|-------------|--|
| 30/09/2023 | Santaluz-Ba | Construção do Centro de Especialidades Médicas |

FOTO 03 - ARMAÇÃO DE PILAR OU VIGA DE UMA ESTRUTURA CONVENCIONAL DE CONCRETO ARMADO EM UMA EDIFICAÇÃO TÉRREA OU SOBRADO UTILIZANDO AÇO CA-50 DE 6,3 MM - MONTAGEM. AF_12/2015



FOTO 04 - ARMAÇÃO DE PILAR OU VIGA DE UMA ESTRUTURA CONVENCIONAL DE CONCRETO ARMADO EM UMA EDIFICAÇÃO TÉRREA OU SOBRADO UTILIZANDO AÇO CA-50 DE 8,0 MM - MONTAGEM. AF_12/2015



| DATA | MUNICIPIO | EMPREENDIMENTO |
|------------|-------------|--|
| 30/09/2023 | Santaluz-Ba | Construção do Centro de Especialidades Médicas |

FOTO 05 - ARMAÇÃO DE PILAR OU VIGA DE UMA ESTRUTURA CONVENCIONAL DE CONCRETO ARMADO EM UMA EDIFICAÇÃO TÉRREA OU SOBRADO UTILIZANDO AÇO CA-50 DE 10,0 MM - MONTAGEM. AF_12/2015



FOTO 06 - REVESTIMENTO CERÂMICO PARA PAREDES INTERNAS COM PLACAS TIPO ESMALTADA EXTRA DE DIMENSÕES 33X45 CM APLICADAS EM AMBIENTES DE ÁREA MAIOR QUE 5 M² NA ALTURA INTEIRA DAS PAREDES. AF_06/2014



| DATA | MUNICIPIO | EMPREENDIMENTO |
|------------|-------------|--|
| 30/09/2023 | Santaluz-Ba | Construção do Centro de Especialidades Médicas |

FOTO 07 - REVESTIMENTO CERÂMICO PARA PISO OU PAREDE, 31 X 47 CM, PEI 2, TECNOGRÊS, ACETINADO, LINHA BRANCA, REF.55020 OU SIMILAR, APLICADA C/ ARGAMASSA IND. AC-III, REJUNTE ACRÍLICO, EXCETO REGULARIZAÇÃO DE BASE/EMBOÇO



FOTO 08 - CHAPIM DE CONCRETO PRÉ-MOLDADO



Júlia Varjão
Júlia Varjão
Engenheira Civil
CREA-BA 3000041424

[Handwritten signature]
[Illegible text]

| DATA | MUNICÍPIO | EMPREENHIMENTO |
|------------|-------------|--|
| 30/09/2023 | Santaluz-Ba | Construção do Centro de Especialidades Médicas |

FOTO 09 - CHAPIM DE CONCRETO PRÉ-MOLDADO



FOTO 10 - CHAPIM DE CONCRETO PRÉ-MOLDADO



Júlia Varjão
Júlia Varjão
Engenheira Civil
CREA-BA 3000041424

[Handwritten signature]
Data: 30/09/2023

| DATA | MUNICÍPIO | EMPREENDIMENTO |
|------------|-------------|--|
| 30/09/2023 | Santaluz-Ba | Construção do Centro de Especialidades Médicas |

FOTO 11 - PASTILHA CERÂMICA ESMALTADA, 5 X 5 CM, MARCA ATLAS, SÉRIE METALO, COR MARMORE - SG8408, APLICADA COM ARGAMASSA INDUSTRIALIZADA AC-II, REJUNTADA, EXCLUSIVE EMBOÇO (OU SIMILAR)



FOTO 12 - PASTILHA CERÂMICA ESMALTADA, 5 X 5 CM, MARCA ATLAS, SÉRIE METALO, COR MARMORE - SG8408, APLICADA COM ARGAMASSA INDUSTRIALIZADA AC-II, REJUNTADA, EXCLUSIVE EMBOÇO (OU SIMILAR)



Júlia Varjão
Júlia Varjão
Engenheira Civil
CREA-BA 3000041424

[Handwritten signature]

| DATA | MUNICÍPIO | EMPREENDIMENTO |
|------------|-------------|--|
| 30/09/2023 | Santaluz-Ba | Construção do Centro de Especialidades Médicas |

FOTO 13 - PASTILHA CERÂMICA ESMALTADA, 5 X 5 CM, MARCA ATLAS, SÉRIE METALO, COR MÁRMORE - SG8408, APLICADA COM ARGAMASSA INDUSTRIALIZADA AC-II, REJUNTADA, EXCLUSIVE EMBOÇO (OU SIMILAR)



FOTO 14 - PASTILHA CERÂMICA ESMALTADA, 5 X 5 CM, MARCA ATLAS, SÉRIE METALO, COR MÁRMORE - SG8408, APLICADA COM ARGAMASSA INDUSTRIALIZADA AC-II, REJUNTADA, EXCLUSIVE EMBOÇO (OU SIMILAR)

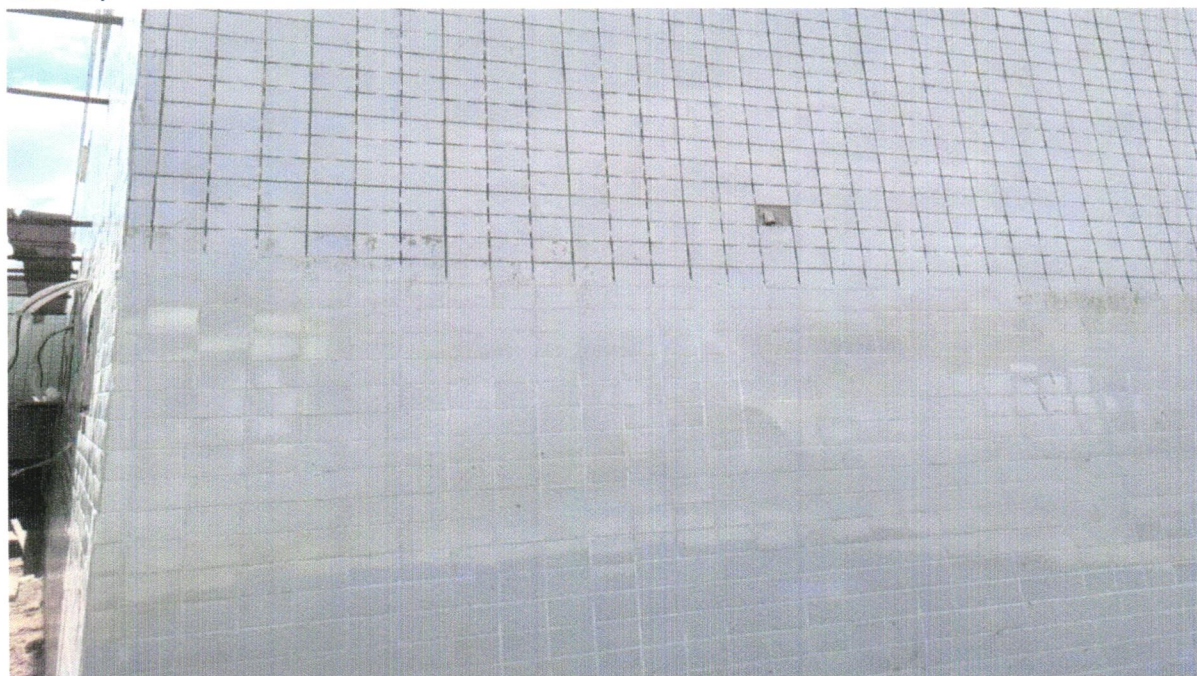

| DATA | MUNICÍPIO | EMPREENDIMENTO |
|------------|-------------|--|
| 30/09/2023 | Santaluz-Ba | Construção do Centro de Especialidades Médicas |

FOTO 15 - SOLEIRA EM GRANITO, LARGURA 15 CM, ESPESSURA 2,0 CM. AF_09/2020



FOTO 16 - SOLEIRA EM GRANITO, LARGURA 15 CM, ESPESSURA 2,0 CM. AF_09/2020



Júlia Varjão
Júlia Varjão
Engenheira Civil
CREA-BA 3000041424

[Handwritten signature]

| DATA | MUNICÍPIO | EMPREENDIMENTO |
|------------|-------------|--|
| 30/09/2023 | Santaluz-Ba | Construção do Centro de Especialidades Médicas |

FOTO 17 - FORRO EM PLACAS DE GESSO, PARA AMBIENTES COMERCIAIS. AF_05/2017_P



FOTO 18 - FORRO EM PLACAS DE GESSO, PARA AMBIENTES COMERCIAIS. AF_05/2017_P



Júlia Varjão
Júlia Varjão
Engenheira Civil
CREA-BA.3000041424

[Handwritten signature]
[Illegible text]

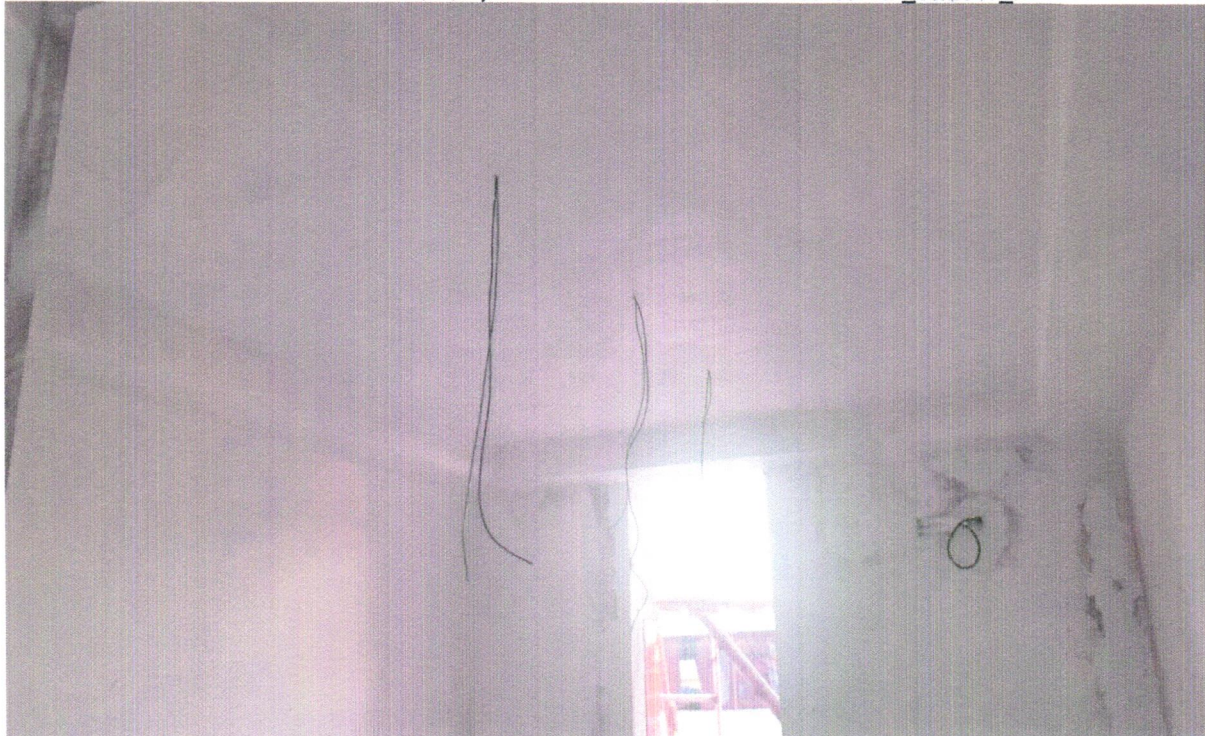
| DATA | MUNICÍPIO | EMPREENDIMENTO |
|------------|-------------|--|
| 30/09/2023 | Santaluz-Ba | Construção do Centro de Especialidades Médicas |

FOTO 19 - ACABAMENTOS PARA FORRO (MOLDURA DE GESSO). AF_05/2017



FOTO 20 - EMASSAMENTO COM MASSA A OLEO, DUAS DEMAOS



Júlia Varjão
Júlia Varjão
Engenheira Civil
CREA-BA 3000041424

[Handwritten signature]
Data: 30/09/2023
Hora: 14:30
Ass: [Illegible]

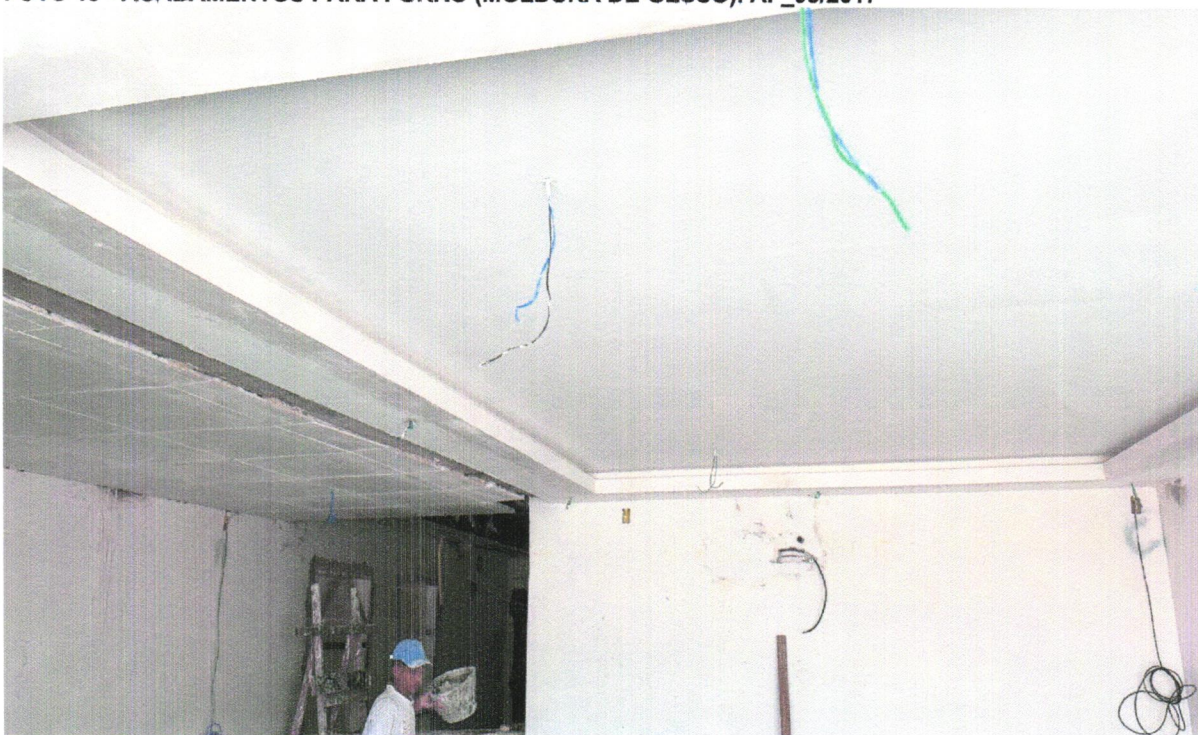
| DATA | MUNICÍPIO | EMPREENDIMENTO |
|------------|-------------|--|
| 30/09/2023 | Santaluz-Ba | Construção do Centro de Especialidades Médicas |

FOTO 21 - KIT DE PORTA DE MADEIRA PINTADA, SEMI-OCA (LEVE OU MÉDIA), 70X210CM, ESPESSURA DE 3,5CM, ITENS INCLUSOS: DOBRADIÇAS, ALIZAR, MONTAGEM E INSTALAÇÃO DO BATENTE, FECHADURA COM EXECUÇÃO DO FURO - FORNECIMENTO E INSTALAÇÃO. AF_12/2019



FOTO 22 - KIT DE PORTA DE MADEIRA PINTADA, SEMI-OCA (LEVE OU MÉDIA), 80X210CM, ESPESSURA DE 3,5CM, ITENS INCLUSOS: DOBRADIÇAS, ALIZAR, MONTAGEM E INSTALAÇÃO DO BATENTE, FECHADURA COM EXECUÇÃO DO FURO - FORNECIMENTO E INSTALAÇÃO. AF_12/2019



| DATA | MUNICÍPIO | EMPREENDIMENTO |
|------------|-------------|--|
| 30/09/2023 | Santaluz-Ba | Construção do Centro de Especialidades Médicas |

FOTO 23 - KIT DE PORTA DE MADEIRA PINTADA, SEMI-OCA (LEVE OU MÉDIA), 90X210CM, ESPESSURA DE 3,5CM, ITENS INCLUSOS: DOBRADIÇAS, ALIZAR, MONTAGEM E INSTALAÇÃO DO BATENTE, FECHADURA COM EXECUÇÃO DO FURO - FORNECIMENTO E INSTALAÇÃO. AF_12/2019



FOTO 24 - TELHAMENTO COM TELHA ONDULADA DE FIBROCIMENTO E = 6 MM, COM RECOBRIMENTO LATERAL DE 1 1/4 DE ONDA PARA TELHADO COM INCLINAÇÃO MÁXIMA DE 10°, COM ATÉ 2 ÁGUAS, INCLUSO IÇAMENTO. AF_07/2019



Júlia Varjão
Júlia Varjão
Engenheira Civil
CREA-BA 3000041424



| DATA | MUNICÍPIO | EMPREENHIMENTO |
|------------|-------------|--|
| 30/09/2023 | Santaluz-Ba | Construção do Centro de Especialidades Médicas |

FOTO 25 - TELHAMENTO COM TELHA ONDULADA DE FIBROCIMENTO E = 6 MM, COM RECOBRIMENTO LATERAL DE 1 1/4 DE ONDA PARA TELHADO COM INCLINAÇÃO MÁXIMA DE 10°, COM ATÉ 2 ÁGUAS, INCLUSO IÇAMENTO. AF_07/2019



FOTO 26 - TELHAMENTO COM TELHA ONDULADA DE FIBROCIMENTO E = 6 MM, COM RECOBRIMENTO LATERAL DE 1 1/4 DE ONDA PARA TELHADO COM INCLINAÇÃO MÁXIMA DE 10°, COM ATÉ 2 ÁGUAS, INCLUSO IÇAMENTO. AF_07/2019



Julia Varjão
Julia Varjão
Engenheira Civil
CREA-BA 3000041424

[Handwritten signature]
Márcio ...
2023/09/30

| DATA | MUNICÍPIO | EMPREENDIMENTO |
|------------|-------------|--|
| 30/09/2023 | Santaluz-Ba | Construção do Centro de Especialidades Médicas |

FOTO 27 - TELHAMENTO COM TELHA ONDULADA DE FIBROCIMENTO E = 6 MM, COM RECOBRIMENTO LATERAL DE 1 1/4 DE ONDA PARA TELHADO COM INCLINAÇÃO MÁXIMA DE 10°, COM ATÉ 2 ÁGUAS, INCLUSO IÇAMENTO. AF_07/2019



FOTO 28 - TELHAMENTO COM TELHA ONDULADA DE FIBROCIMENTO E = 6 MM, COM RECOBRIMENTO LATERAL DE 1 1/4 DE ONDA PARA TELHADO COM INCLINAÇÃO MÁXIMA DE 10°, COM ATÉ 2 ÁGUAS, INCLUSO IÇAMENTO. AF_07/2019



| DATA | MUNICÍPIO | EMPREENHIMENTO |
|------------|-------------|--|
| 30/09/2023 | Santaluz-Ba | Construção do Centro de Especialidades Médicas |

FOTO 29 - TRAMA DE MADEIRA COMPOSTA POR TERÇAS PARA TELHADOS DE ATÉ 2 ÁGUAS PARA TELHA ESTRUTURAL DE FIBROCIMENTO, INCLUSO TRANSPORTE VERTICAL. AF_07/2019



FOTO 30 - FABRICAÇÃO E INSTALAÇÃO DE ESTRUTURA PONTALETADA DE MADEIRA NÃO APARELHADA PARA TELHADOS COM ATÉ 2 ÁGUAS E PARA TELHA ONDULADA DE FIBROCIMENTO, METÁLICA, PLÁSTICA OU TERMOACÚSTICA, INCLUSO TRANSPORTE VERTICAL. AF_12/2015



Júlia Varjão
Júlia Varjão
Engenheira Civil
CREA-BA 3000641424

[Handwritten signature]

| DATA | MUNICÍPIO | EMPREENDIMENTO |
|------------|-------------|--|
| 30/09/2023 | Santaluz-Ba | Construção do Centro de Especialidades Médicas |

FOTO 31 - RUFO EM CHAPA DE AÇO GALVANIZADO NÚMERO 24, CORTE DE 25 CM, INCLUSO TRANSPORTE VERTICAL. AF_07/2019



FOTO 32 - RUFO EM CHAPA DE AÇO GALVANIZADO NÚMERO 24, CORTE DE 25 CM, INCLUSO TRANSPORTE VERTICAL. AF_07/2019



| DATA | MUNICIPIO | EMPREENDIMENTO |
|------------|-------------|--|
| 30/09/2023 | Santaluz-Ba | Construção do Centro de Especialidades Médicas |

FOTO 33 - CALHA EM CHAPA DE AÇO GALVANIZADO NÚMERO 24, DESENVOLVIMENTO DE 50 CM, INCLUSO TRANSPORTE VERTICAL. AF_07/2019



FOTO 34 - CALHA EM CHAPA DE AÇO GALVANIZADO NÚMERO 24, DESENVOLVIMENTO DE 50 CM, INCLUSO TRANSPORTE VERTICAL. AF_07/2019



| DATA | MUNICÍPIO | EMPREENDIMENTO |
|------------|-------------|--|
| 30/09/2023 | Santaluz-Ba | Construção do Centro de Especialidades Médicas |

FOTO 35 - CHAPIM DE CONCRETO PRÉ-MOLDADO



FOTO 36 - CHAPIM DE CONCRETO PRÉ-MOLDADO



Júlia Varjão
Júlia Varjão
Engenheira Civil
CREA-BA 3000041424

[Handwritten signature]
Município de Santa Luz
Rua 24 de Abril, s/nº

| DATA | MUNICÍPIO | EMPREENDIMENTO |
|------------|-------------|--|
| 30/09/2023 | Santaluz-Ba | Construção do Centro de Especialidades Médicas |

FOTO 37 - PASTILHA CERÂMICA ESMALTADA, 5 X 5 CM, MARCA ATLAS, SÉRIE METALO, COR MARMORE - SG8408, APLICADA COM ARGAMASSA INDUSTRIALIZADA AC-II, REJUNTADA, EXCLUSIVE EMBOÇO (OU SIMILAR)



FOTO 38 - PASTILHA CERÂMICA ESMALTADA, 5 X 5 CM, MARCA ATLAS, SÉRIE METALO, COR MARMORE - SG8408, APLICADA COM ARGAMASSA INDUSTRIALIZADA AC-II, REJUNTADA, EXCLUSIVE EMBOÇO (OU SIMILAR)



Júlia Varjão
Júlia Varjão
Engenheira Civil
CREA-BA 3000041424

[Handwritten signature]

| DATA | MUNICÍPIO | EMPREENDIMENTO |
|------------|-------------|--|
| 30/09/2023 | Santaluz-Ba | Construção do Centro de Especialidades Médicas |

FOTO 39 - CABO DE COBRE FLEXÍVEL ISOLADO, 2,5 MM², ANTI-CHAMA 450/750 V, PARA CIRCUITOS TERMINAIS - FORNECIMENTO E INSTALAÇÃO. AF_12/2015



FOTO 40 - CABO DE COBRE FLEXÍVEL ISOLADO, 2,5 MM², ANTI-CHAMA 450/750 V, PARA CIRCUITOS TERMINAIS - FORNECIMENTO E INSTALAÇÃO. AF_12/2015



Júlia Varjão
Júlia Varjão
Engenheira Civil
CREA-BA 3000041424

[Handwritten signature]

| DATA | MUNICIPIO | EMPREENHIMENTO |
|------------|-------------|--|
| 30/09/2023 | Santaluz-Ba | Construção do Centro de Especialidades Médicas |

FOTO 41 - CABO DE COBRE FLEXÍVEL ISOLADO, 4 MM², ANTI-CHAMA 450/750 V, PARA CIRCUITOS TERMINAIS - FORNECIMENTO E INSTALAÇÃO. AF_12/2015

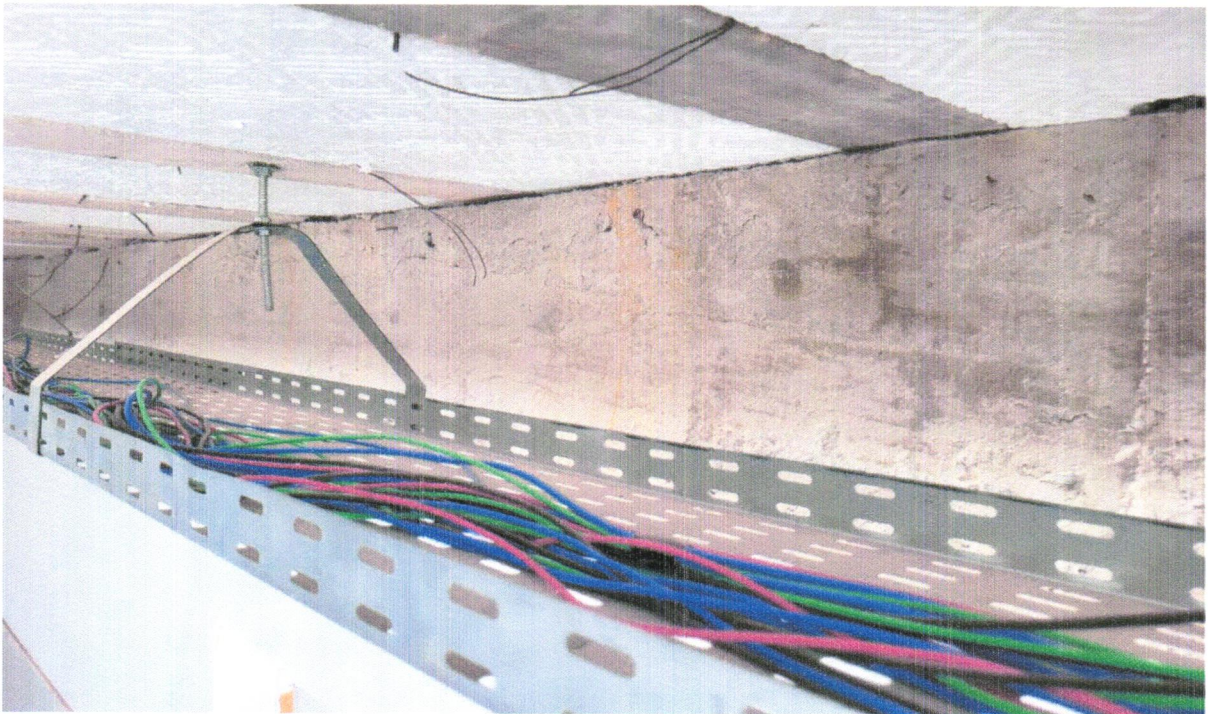

FOTO 42 - POSTE DE AÇO CONICO CONTÍNUO CURVO DUPLO, FLANGEADO, H=9M, INCLUSIVE LUMINÁRIAS, COM LÂMPADAS LED 200W, COMPLETO COM CABOS - FORNECIMENTO E INSTALACAO. AF_11/2019

